



EDUCACIÓN
SECRETARÍA DE EDUCACIÓN PÚBLICA



TECNOLÓGICO
NACIONAL DE MÉXICO

REQUISITOS PARA OBTENCIÓN DE CERTIFICADO

**PARA ESTUDIANTES
QUE CONCLUYERON
ESTUDIOS**

EN DICIEMBRE 2021





REQUISITOS DE EGRESO

- COPIA DE LIBERACIÓN DE SERVICIO SOCIAL
- CURP ACTUALIZADA 2022
- RECIBO OFICIAL DE COBRO
- FOTOGRAFÍAS
- PRESENTAR ACOM IMPRESOS





SERVICIO SOCIAL

• LIBERACIÓN DE SERVICIO SOCIAL

Documento expedido por el departamento de gestión tecnológica y vinculación con las firmas de la jefa de departamento y el director de la institución





CURP

- **CURP**
(descargar formato de la página electrónica www.renapo.gob.mx/consultacurp) e imprimir un tanto en blanco y negro para entrega, deberán observarse claramente logos y leyendas del documento





PAGO DEL DOCUMENTO

- **RECIBO OFICIAL DE COBRO**

Deberá generar la referencia de pago a través del portal de estudiantes del SII, elegir la opción **CERTIFICADO OFICIAL DE LICENCIATURA** y seguir las instrucciones que en la misma se describen para el canje de recibo oficial de cobro, una vez lo reciba en su correo imprimir un tanto para la entrega, este deberá ser legible.





FOTOGRAFÍAS

- **6 FOTOGRAFÍAS:** tamaño credencial ovalado, con retoque, de frente, blanco y negro, fondo blanco, papel mate, auto adheribles, sin lentes. (MUJERES: con maquillaje discreto, saco color negro, blusa blanca lisa, sin estampados, aretes pequeños, sin cadenas, peinado discreto y rostro descubierto. HOMBRES: sin barba, sin bigote y patillas recortadas, con saco color negro, camisa blanca lisa sin estampados y corbata, rostro descubierto, peinado discreto). **SIN LENTES**

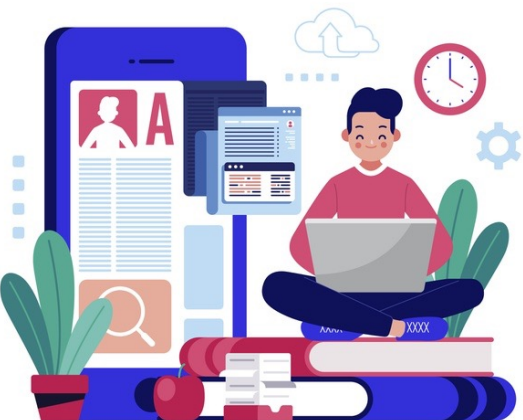



FOTOGRAFÍAS

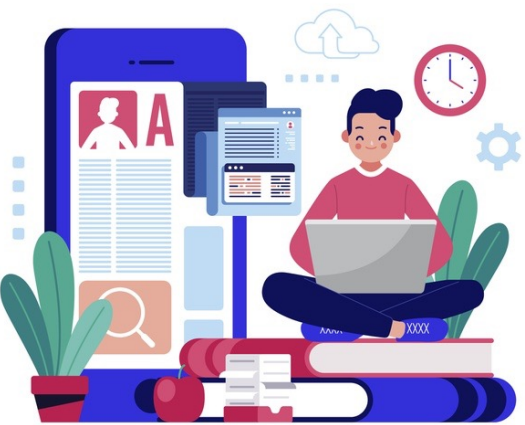



ACOM

- **Presentar sus créditos de actividades complementarias, los que obtuvo de manera física (con la firma autógrafa del responsable) en original y los que obtuvo de manera digital imprimir un tanto que sea legible y completo.**

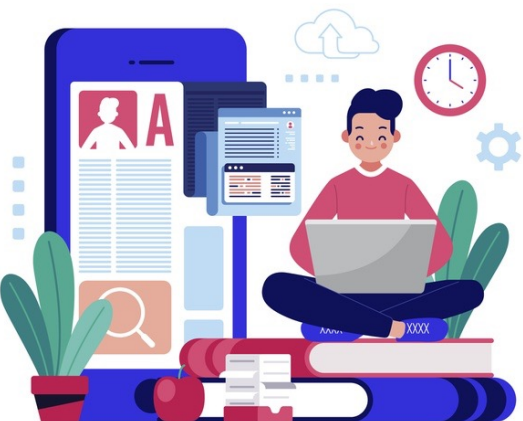



FECHAS DE ENTREGA DE DOCUMENTOS

- Los alumnos deberán de comprobar en el SII que su calificación de Residencia Profesional haya sido reportada por su asesor y tener el 100% de los créditos de su plan de estudios para participar en la ceremonia de graduación correspondiente.
- **La recepción de los documentos en las ventanillas de atención de servicios escolares será los días del 07 al 11 de febrero en el horario de 9:00 am a 02:00 pm**



- Favor de respetar el protocolo de acceso, no traer acompañantes ni menores de edad usar cubreboca, careta opcional y traer su propio lapicero tinta negra.





CONTACTOS POR CARRERA EN CASO DE DUDAS



PATRICIA BERMUDEZ MAZA

- ING. QUÍMICA
- ING. BIOQUÍMICA
- ING. ELÉCTRICA

patricia.bm@tuxtla.tecnm.mx

DULCE CAROLINA PORTILLO
PÉREZ

- ING. INDUSTRIAL
- ING. EN SISTEMAS
COMPUTACIONALES

MODALIDAD PRESENCIAL

dulce.pp@tuxtla.tecnm.mx

CELIA RUBÍ NAFATE
VELAZQUEZ

- ING. EN GESTIÓN
EMPRESARIAL MODALIDAD
PRESENCIAL
- ING. MECÁNICA
- ING. ELECTRÓNICA

celia.nv@tuxtla.tecnm.mx

VALERIA GUTIERREZ LOPEZ

- ING. LOGÍSTICA **MODALIDAD
PRESENCIAL**
- ING. EN GESTIÓN EMPRESARIAL
- ING. EN SISTEMAS
COMPUTACIONALES
- ING. INDUSTRIAL

**MODALIDAD A DISTANCIA Y
EXTENSIONES**

valeria.gl@tuxtla.tecnm.mx