



Fechas

24 de Agosto
2 y 3 Semestre

25 de Agosto
4 y 5 Semestre

26 de Agosto
6 y 7 Semestre

27 de Agosto
8 y 9 Semestre

30 de Agosto
Reinscripción Extemporánea

1

Consulta

(A partir del 12 de Agosto)

Consulta la fecha para toma de materias a través del PORTAL DE ESTUDIANTES (estudiantes.ittg.edu.mx), la cual se realizará por semestre.

Consulta si tienes adeudos pendientes que pueden afectar tu proceso de selección de materias.

Te recomendamos usar el **navegador CHROME o MOZILLA** y habilitar ventanas emergentes para seleccionar tu módulo de especialidad (alumnos de sexto semestre en adelante).

Si eres estudiante de BAJA TEMPORAL envía tu solicitud antes del 12 de Agosto a Servicios Escolares (ventanilla_escolares@tuxtla.tecnm.mx).

Visualiza el tutorial de reinscripciones disponible en redes sociales y enviado por tu tutor.

***En caso de no recordar tu **NIP** de acceso al PORTAL DE ESTUDIANTES contactar a tu coordinador de tutoría carrera de Educación a Distancia:

Ingeniería en Sistemas Computacionales
csistemas.ead@tuxtla.tecnm.mx

Ingeniería Industrial
cindustrial.ead@tuxtla.tecnm.mx

Ingeniería en Gestión Empresarial
cgestion.ead@tuxtla.tecnm.mx



2

Realiza tu Depósito

✓ **Imprime tu referencia** bancaria en el PORTAL DE ESTUDIANTES (estudiantes.ittg.edu.mx) a partir del **12 de Agosto**.

Para generarlo da clic en el menú "INSCRIPCIONES", y luego da clic en la opción de "REFERENCIA BANCARIA".***

✓ **Realiza tu depósito del 12 al 18 de Agosto** en la sucursal del Banco Santander de tu preferencia, llevando contigo tu REFERENCIA de pago que te generó el PORTAL DE ESTUDIANTES por la cantidad indicada, o bien, realizar transferencia bancaria con la CLABE interbancaria 014100655018814176 anotando en el concepto el **número de REFERENCIA generada** (Tu pago se ve reflejado 1 día hábil después del depósito).

✓ **Envía en una sola ocasión en formato pdf** tu referencia y el voucher del depósito o transferencia del **12 al 18 de Agosto** al correo electrónico: fichas@tuxtla.tecnm.mx. Posteriormente recibirás en tu correo tu recibo oficial de cobro.

NOTA: **Reinscripción Extemporánea:** Cualquier estudiante que realice el pago fuera de este período se reinscribirá el día **30 de Agosto**

*** Si eres **hijo de trabajador beneficiado** por los acuerdos SEP-SNTE (homologados) enviar al Depto. de Recursos Financieros (fichas@tuxtla.tecnm.mx) los documentos escaneados requeridos del **09 y 10 de Agosto** para generar tu REFERENCIA.

- Acta de nacimiento del trabajador y el hijo(a).
- Talón del trabajador beneficiado quincena 11-21.
- Constancia de ser alumno regular.
- Oficio de solicitud dirigido al director del instituto).
- Constancia laboral del trabajador beneficiado.



3

Carga Académica

• **ALUMNO REGULAR:** A partir del 12 de Agosto del 2021 podrás visualizar en el PORTAL DE ESTUDIANTES (estudiantes.ittg.edu.mx) los grupos programados para el semestre Agosto - Diciembre 2021. Elabora tu pre-horario en línea de acuerdo al tutorial proporcionado, a más tardar el día programado de tu reinscripción.

REQUISITO: No tener materias en curso de repetición y/o curso especial. **Esperar un día hábil después de tu depósito** para tu desbloqueo.

• **ALUMNO IRREGULAR:** A partir del 12 de Agosto del 2021 únicamente podrás visualizar en el portal de estudiantes (estudiantes.ittg.edu.mx) los grupos programados para el semestre Agosto - Diciembre 2021. Conéctate desde cualquier dispositivo con acceso a internet el día programado para tu reinscripción, en caso de requerir asistencia contacta a tu coordinador correspondiente de tutoría-carrera de EaD en un horario de 10:00hrs a 16:00 hrs.

Considera:

- ✓ Cuentas con **veinte minutos para la selección de tus materias** a partir de tu acceso. Transcurrido el tiempo NO podrás acceder a tu sesión.
- ✓ Tus **créditos mínimos son 22 y máximo 36** (excepto aquellos estudiantes que realizarán servicio social, residencia profesional o sean de planes de liquidación).
- ✓ La **prioridad** de selección deben ser las **materias en repetición**.
- ✓ En caso de contar con **cursos especiales:**
 - » Si vas a seleccionar **un curso especial** puedes reinscribirte con una **carga máxima de 22 créditos**.
 - » Si tienes **más de un curso especial**, solamente puedes inscribirte **máximo dos cursos especiales**.



4

Validación de Carga

Una vez realizada la toma de carga, deberás **esperar la validación por parte de Educación a Distancia** para la impresión de la carga académica (Se te avisará por medio de tu coordinador de tutoría-carrera).

NOTA: Una vez **realizada la impresión electrónica de la carga no habrá modificaciones** a menos que algún grupo se cierre por no tener el número mínimo de alumnos para aperturarlo. Lo anterior te será notificado por tu coordinador de tutoría-carrera.



INICIO DE CLASES: 30 DE AGOSTO



1

Consulta **tu fecha** para la
toma de materias en
EL PORTAL DE ESTUDIANTES
estudiantes.ittg.edu.mx

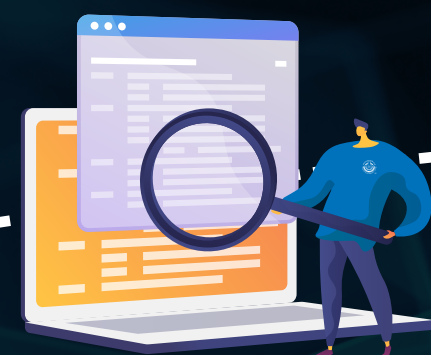

2

Genera la referencia bancaria en
EL PORTAL DE ESTUDIANTES

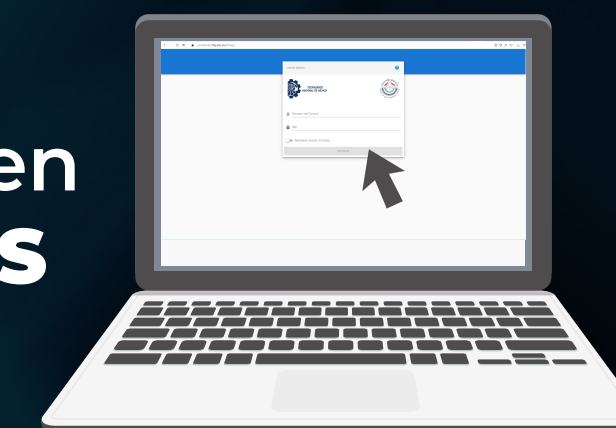

3

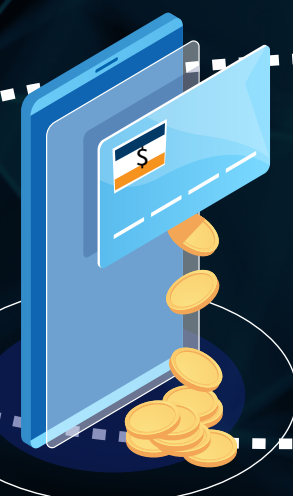

Realiza el **pago en ventanilla**
o **por transferencia bancaria.**

4

Manda el **comprobante de pago**
al correo fichas@tuxtla.tecnm.mx



5

Realiza tu **carga académica**
(1 día hábil después de realizar el depósito)



6

Espera la **validación**
28 de Agosto



7

Imprime tu carga
(Una vez impreso no se realizan cambios)
30 de Agosto



8

Inicio del semestre
30 de Agosto

